

NAČELA SKUPNOSTI

Javni zavod Triglavski narodni park (JZ TNP):

- koordinira delovanje skupnosti,
- razvija orodja s ciljem povezovanja šol in učencev skupnosti ter doseganja zastavljenih ciljev skupnosti,
- omogoča šolam izvajanje nadstandardnih naravoslovnih in naravovarstvenih programov, ki bodo za šole brezplačni.

Osnovne šole:

- omogočajo učencem obisk dejavnosti, ki jih organizira JZ TNP,
- deujejo v skupnosti šol (izmenjava izkušenj, znanja),
- izkazujejo pripadnost skupnosti,
- **vključujejo vsebine Triglavskega narodnega parka in Biosfernega območja Julijske Alpe v svoje redne delovne načrte.**

POMEN SKUPNOSTI

Učenec se zaveda:

- pomena Triglavskega narodnega parka in Biosfernega območja Julijske Alpe
- pomena varovanja in ohranjanja biodiverzitete in kulturne krajine
- pomena vzajemnega sodelovanja in sooblikovanja medčloveških odnosov

Učenec zagovarja:

- naravo kot univerzalno dobrotno za vse ljudi
- spoštljiv odnos do nežive narave
- spoštljiv odnos do vseh živih bitij, tudi do sočloveka

Učenec prepoznava probleme, išče rešitve, preide k dejanjem.

Z ustreznim ravnanjem postavi zgled in merila za svoje vrstnike.

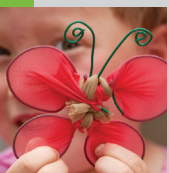

ABSTRACT

Community of schools of the Julian Alps Biosphere Reserve

Genuine contact with protected nature is essential in helping children grow into adults who will have a responsible attitude towards nature and people. Educational activities of the Triglav National Park Public Institute are focused on providing nature experience since this is a precondition for understanding the complexity of its interwoven factors and processes. The Julian Alps Biosphere Reserve consists of administrative units Tolmin, Jesenice and Radovljica. The community of schools of the Julian Alps Biosphere Reserve (UNESCO MAB) is the first association of schools and a protected area managing authority on such a large scale and in areas of such importance as Triglav National Park and Julian Alps Biosphere Reserve (UNESCO MAB).

The Community comprises 44 educational institutions and over 7000 elementary school pupils. The Community's coordinator is the Triglav National Park Public Institute.

Kontakt:

Skupnost šol Biosfernega območja Julijske Alpe
Triglavski narodni park
Javni zavod Triglavski narodni park
Ljubljanska cesta 27, 4260 Bled
T: 04-5780 245
E: skupnost.sol@tmp.gov.si

IZDAL: JZ Triglavski narodni park -
EKOLOGIJA, UČENJE IN TRIP
TRISK: MEDIJEM, Barbara Bogataj / Kolesaj -
MAY 2014, 500 izvodov -
septembar 2018

TRIGLAVSKI
NARODNI
PARK

SKUPNOST ŠOL
BIOSFERNEGA
OBMOČJA JULIJSKE ALPE
TRIGLAVSKI
NARODNI PARK



United Nations
Educational, Scientific and
Cultural Organization



Julian Alps
Biosphere Reserve since 2003
Man and the Biosphere Programme

Organizacija Združenih
narodov za izobraževanje,
znanost in kulturo

Julijske Alpe
Biosferno območje od leta 2003
Program Človek in biosfera

TRIGLAVSKI NARODNI PARK IN BIOSFERNO OBMOČJE JULIJSKE ALPE

Alpe so mogočna gorska veriga, ki se v loku raztezajo od Genovskega zaliva na zahodu do reke Donave na vzhodu. Slovenci spadamo med narode z alpsko identiteto. Na skrajnem jugovzhodnem delu alpskega loka leži Triglavski narodni park, eno od naših največjih bogastev. Neokrnjena narava se spaja z dolgoletno prisotnostjo človeka v dolinah in planinah, kar je preoblikovalo naravni svet v značilno kulturno krajino. Območje Julijskih Alp je tako posebno, da je bilo leta 2003 vključeno v program UNESCO MAB kot prvo biosferno območje v Sloveniji.

SKUPNOST ŠOL BIOSFERNEGA OBMOČJA JULIJSKE ALPE

Pristen stik z ohranjeno naravo je nujen potreben za izgradnjo osebnosti, ki bo imela odgovoren odnos do narave in ljudi. Pedagoška dejavnost Javnega zavoda Triglavski narodni park je usmerjena v omogočanje doživljanja narave, ki je predpogoj za razumevanje medsebojno povezanih dejavnikov in procesov. Biosferno območje Julijske Alpe sestavljajo upravne enote Tolmin, Jesenice in Radovljica. Skupnost šol Biosfernega območja Julijske Alpe (UNESCO MAB) je prva tovrstna povezava osnovnih šol in upravljavca zavarovanega območja v tako velikem obsegu in na tako izredno pomembnem območju, kot sta Triglavski narodni park in Biosferno območje Julijske Alpe (UNESCO MAB).

Skupnost vključuje 44 izobraževalnih ustanov in združuje preko 7000 osnovnošolcev. Koordinator skupnosti je Javni zavod Triglavski narodni park.

ČLANI SKUPNOSTI

- | | |
|---|-----------------------|
| 1 OŠ Josipa Vandota Kranjska Gora | 39 CŠOD Planica |
| 2 OŠ 16. decembra Mojstrana | 40 CŠOD Kranjska Gora |
| 3 OŠ Toneta Čufarja Jesenice | 41 CŠOD Trilobit |
| 4 OŠ Prežihovega Voranca Jesenice | 42 CŠOD Bohinj |
| 5 OŠ Poldeta Stražišarja Jesenice | 43 CŠOD Soča |
| 6 OŠ Koroška Bela Jesenice | 44 CŠOD Kavka |
| 7 Podružnica Blejska Dobrava | |
| 8 OŠ Žirovnica | |
| 9 OŠ Gorje | |
| 10 OŠ prof. dr. Josipa Plemplja Bled | |
| 11 Podružnična šola Bohinjska Bela | |
| 12 Podružnična šola Ribno | |
| 13 OŠ F. S. Finžgarja Lesce | |
| 14 Podružnica Begunje | |
| 15 OŠ Antona Janše Radovljica | |
| 16 OŠ Antona Tomaža Linhartarja Radovljica | |
| 17 Podružnica Mošnje | |
| 18 Podružnica Ljubno | |
| 19 OŠ Staneta Žagarja Lipnica | |
| 20 Podružnica Ovsišje | |
| 21 OŠ dr. Janeza Mencingerja Bohinjska Bistrica | |
| 22 Podružnica Srednja vas | |
| 23 OŠ Simona Kosa Podbrdo | |
| 24 OŠ Dušana Muniha Most na Soči | |
| 25 Podružnica Podmelec | |
| 26 Podružnica Dolenja Trebuša | |
| 27 Podružnica Šentviška gora | |
| 28 OŠ Franceta Bevka Tolmin | |
| 29 Podružnična šola za izobraževanje in usposabljanje otrok s posebnimi potrebami v Tolminu | |
| 30 Podružnica Anton Majnik Volče | |
| 31 Podružnica Kamno | |
| 32 OŠ Simona Gregorčiča Kobarid | |
| 33 Podružnica Drežnica | |
| 34 Podružnica Smast | |
| 35 Podružnica Breginj | |
| 36 OŠ Bovec | |
| 37 Podružnična šola Soča | |
| 38 Podružnična šola Žaga | |

CILJI SKUPNOSTI

- dvigovanje zavesti o pomenu Biosfernega območja Julijske Alpe in Triglavskega narodnega parka
- odkrivanje in raziskovanje biotske pestrosti in kulturne krajine
- ustvarjalno delo, usmerjeno v sonaravni razvoj
- izpolnjevanje ciljev mreže šol UNESCO ASP: stremeti k odprtosti in spodbujanju sožitja
- spodbujanje okolju prijaznih rešitev
- spodbujanje socialne pravičnosti

➤ **Dolgoročni cilj skupnosti je povezati upravljavca zavarovanega območja (JZ TNP) in bodoče nosilce lokalnega razvoja na edinstvenem območju Triglavskega narodnega parka in Biosfernega območja Julijske Alpe ter s tem zagotoviti ravnovesje med biotsko pestrostjo in trajnostnim razvojem.**

